

## VISTA GERAL DA COMPANHIA

# Cross Match Technologies

Fundada em 1996, a Cross Match Technologies, Inc. é um líder fornecedor global de sistemas, aplicações e tecnologias facilitadoras para a administração de identidade biométrica da mais alta qualidade. Com sua matriz em Palm Beach Gardens, Florida – EEUU, a companhia fornece sistemas baseados em biometria usados para capturar e processar as características físicas únicas dos indivíduos para estabelecer e verificar suas identidades.

### **Produtos**

Os produtos oferecidos pela Cross Match são utilizados ao redor do mundo em uma variedade de soluções de segurança e vigilância – protegendo pessoas, propriedades e privacidade. As suas distintivas soluções multimodais incluem escâneres de impressões digitais e palma da mão, sistemas de reconhecimento facial, tecnologia de varredura de íris, autenticação de documentos, software biométrico, aplicações sem fio e serviços relacionados.

### **Tecnologia**

Com uma história rica em inovação, a Cross Match continua desenvolvendo as melhores aplicações biométricas de sua classe, assim como tecnologias para melhorar e expandir as soluções existentes para satisfazer as necessidades dos seus clientes. Nós temos sido concedidos mais de 90 patentes e ainda temos aproximadamente 70 patentes mais pendentes. Recebedora de numerosos prêmios, a Cross Match continua prosperando a través da sua liderança tecnológica no mercado de tecnologia biométrica.

### **Clientes**

Servimos a um amplo rango de clientes que inclui governos locais, estaduais e nacionais; agências locais e nacionais das forças da lei, o setor de transportes, instalações de infra-estrutura crítica, organizações de serviços financeiros, instituições educacionais, e instalações para o cuidado da saúde. A Cross Match serve a mais de 10,000 clientes a nível mundial e tem produtos instalados em mais de 80 países.

### **Aplicações**

Os sistemas de captura e comparação biométrica da Cross Match são interoperáveis e incluem software personalizáveis permitindo uma fácil integração às infra-estruturas existentes dos clientes. As organizações usam sistemas da Cross Match para levar a cabo registros criminais, verificar os antecedentes de candidatos a um trabalho, verificar as identidades em fronteiras e outros pontos de controle, registrar cidadãos para identificação nacional e programas de votação, prevenir fraude de identidade em programas governamentais e civis a grande escala, e controlar o acesso a prédios de escritórios, instalações governamentais e outras áreas seguras.

### **Atendimento ao Cliente**

Na Cross Match, valoramos a relação com os nossos clientes e continuamente nos esforçamos por fornecer um serviço de classe mundial. Oferecendo um amplo rango de consultas, opções de implementação e capacitação, temos programas personalizáveis para ajudar os nossos clientes a instalar rapidamente seus sistemas de varredura ao vivo e treinar os usuários. Através de educação e suporte, os nossos clientes têm acesso às fontes que precisam para operar e manter com sucesso os sistemas de administração de identidade biométrica.

### **Parceiros**

A Cross Match vende diretamente aos seus clientes, assim como também através de líderes integradores de sistemas e outros parceiros estratégicos.

*Para maior informação sobre a Cross Match, por favor, visite [www.crossmatch.com](http://www.crossmatch.com)*

# Vista Geral Da Companhia

## As Soluções da Cross Match num Relance

### Sistemas de Varredura ao Vivo de Dez Impressões digitais e Impressões da Palma da Mão

- Guardian® Escâner compacto para 10 impressões roladas e planas, 500 ppi
- L SCAN® Escâner reforçado para 10 impressões roladas e planas, 1000 ppi
- L SCAN® 500P Escâner compacto de um único prisma para impressões roladas e da palma, 500 ppi
- L SCAN® 1000P Escâner reforçado para impressões roladas e da palma, 1000 ppi
- L SCAN® 1000PX Escâner compacto de um único prisma para impressões roladas e da palma, 1000 ppi

### Sistemas de Recopilação Multimodais e Móveis

- SEEK® II Solução móvel para o cadastramento de impressões digitais, rosto e íris dual
- Be.U Mobile® Solução móvel para a verificação da impressão digital e documentos de identificação
- Verifier® Mw Escâner móvel sem-fio para impressões digitais
- Guardian® Jump Kit Kit de ferramentas reforçado e portátil para o cadastramento multi-biométrico

### F SCAN® Soluções para Reconhecimento Facial

- Lookout™ Collector Gravadora de vídeo digital e software para a coleção de rostos
- Lookout™ Matcher Reconhecimento automático e comparação de imagens faciais
- I SCAN® 2 Escâner dual de íris para o cadastramento massivo e em exteriores

### D SCAN® Leitoras de Documentos

- D SCAN® Authenticator CF Leitora compacta para página completa

### Soluções de Software Biométrico

- LSMS Sistemas para o cadastramento multimodal de impressões digitais e da palma, íris e rostos para a identificação criminal
- L SCAN® Essentials kit de ferramentas para desenvolvedores (SDK) de nível básico para conectar-se a todos os dispositivos de varredura ao vivo
- FAST/L SCAN® Master Desenvolvedor de software para uma rápida captura automática de impressões de dedos e palmas
- MOBS Software Biométrico Orientado a Missão
- Rapid ID Verificação de identidades no campo
- Quick Match Captura de imagens de impressões digitais para a busca e comparação
- VisTrak®/PrisTrak® Sistema administrativo para visitantes/reclusos
- Store and Forward Repositório central para registros EFT
- IDTrak™ SOA Desenvolvedor de software para uma completa administração de identidade
- FaceSnap® Três desenvolvedores de software para ajudar na captura de imagens de rostos para reconhecimento Facial
- Lookout™ Facial Recognition Desenvolvedor de software para capturar e comparar imagens faciais a partir de fluxos de vídeo
- D SCAN® SDK Três desenvolvedores de software para a autenticação de documentos que capturam, decodificam e autenticam documentos de identidade governamentais



L SCAN® 1000PX



SEEK® II - Secure Electronic Enrollment Kit



Be.U Mobile®

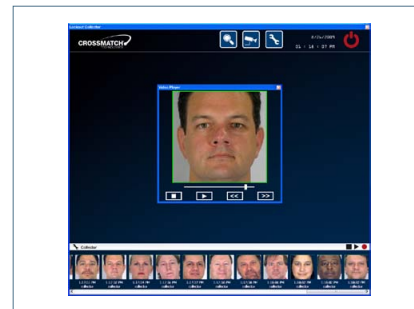

Lookout™ Collector

### Matrizes:

**Cross Match Technologies, Inc.**  
3950 RCA Boulevard, Suite 5001  
Palm Beach Gardens, FL 33410, USA  
sales@crossmatch.com  
customer@crossmatch.com

[www.crossmatch.com](http://www.crossmatch.com)

### Operações na Alemanha:

**Cross Match Technologies GmbH**  
Unstrutweg 4  
07743 Jena, Alemanha  
international-sales@crossmatch.com  
(Vendas na EMEA, Ásia e Pacífico)

Protegendo Pessoas, Propriedade e Privacidade