

PROFIL DE L'ENTREPRISE

Cross Match Technologies

Fondé en 1996, Cross Match Technologies, Inc. est un meneur mondial en tant que fournisseur de technologies, d'applications et de systèmes de gestion de l'identité biométrique de la plus haute qualité. À partir basée à Palm Beach Gardens en Floride, la compagnie fournit des systèmes biométriques utilisés pour l'acquisition et la vérification des caractéristiques physiques uniques des individus afin d'établir et de valider leur identité.

Produits

Les produits de Cross Match sont utilisés partout dans le monde dans une variété de solutions de sécurité et de surveillance – protéger les gens, la propriété et la confidentialité. Cross Match offre des solutions telles que les lecteurs d'empreintes digitales et de paumes, la reconnaissance faciale, la reconnaissance de l'iris, l'authentification des documents, les logiciels d'acquisition biométrique, les applications sans-fil et autres services.

Technologie

En plus de présenter un riche passé novateur, Cross Match continue de développer des applications biométriques de classe mondiale ainsi que des technologies qui servent à améliorer et ajouter valeur et attrait à ses solutions existantes afin de répondre aux besoins sans cesse grandissants de ses clients. Cross Match possède un portfolio de plus de 90 brevets avec approximativement 70 en attente. En tant que récipiendaire de plusieurs prix, Cross Match continue de croître grâce à son leadership technologique dans le domaine de la biométrie.

Clients

Cross Match sert un large éventail de client, incluant des gouvernements nationaux, provinciaux et locaux, en plus des forces de l'ordre d'une multitude de municipalités. De plus, Cross Match est à l'œuvre dans les secteurs du transport, des finances, de l'énergie, de l'éducation et de la santé avec plus de 10 000 clients dans environ 80 pays.

Applications

Les systèmes d'acquisition biométriques de Cross Match sont interopérables et incluent des logiciels configurables qui permettent l'intégration facile dans les infrastructures existantes. Les clients de Cross Match utilisent ces système pour le bertillonage; les attestations de vérification de casier judiciaire; les validations d'identités aux frontières; les registres pour programmes nationaux comme des élections; la prévention du vol d'identité; le contrôle d'accès aux zones restreintes; etc.

Service à la clientèle

Cross Match réserve une place importante pour les relations avec ses clients et partenaires et s'efforce de fournir un service de classe mondiale. En offrant un large éventail de services de consultation, d'implémentation et d'entraînement, Cross Match a les programmes nécessaires afin d'aider ses clients à déployer rapidement les solutions biométriques et instruire les utilisateurs. À travers l'éducation et le support, les clients de Cross Match ont accès aux ressources pertinentes qui leur permettent d'opérer et de maintenir les systèmes de gestion d'identité biométrique.

Partenaires

Cross Match vend directement à ses clients ainsi qu'à travers un impressionnant réseau d'intégrateurs, de revendeurs et de partenaires stratégiques.

Pour plus d'informations au sujet de Cross Match, veuillez visiter le www.crossmatch.com.

Profil de l'entreprise

Les solutions de Cross Match

Systèmes dactyloscopiques et palmaires L SCAN®

- L SCAN Guardian® Le système d'enrôlement dactyloscopique le plus vendu dans le monde
- L SCAN 1000T Système d'enrôlement dactyloscopique (1000ppi)
- L SCAN 500P Système palmaire et dactyloscopique à simple plateau, compact et léger
- L SCAN 1000P Système palmaire et dactyloscopique (1000ppi)

Systèmes d'acquisition multimodaux

- SEEK Appareil mobile pour l'enrôlement d'empreintes, d'iris et de visage
- Be.U Mobile™ Lecteur mobile et sans-fil d'empreintes digitales, de cartes à puces et de passeports
- Verifier® Mw Lecteur mobile et sans-fil d'empreintes
- Guardian™ R Jump Kit Ensemble robuste d'enrôlement multimodal

Système d'acquisition des iris SCAN™

- I SCAN 2 Lecteur d'iris à deux caméras

Solutions de reconnaissance faciale F SCAN®

- Lookout Collector Logiciel de collection des visages
- Lookout Matcher Reconnaissance automatique et comparaison des visages
- Lookout Verify Acquisition, enrôlement et vérification des visages
- FaceSnap® IsoShot® Solution de prise de portraits

Lecteurs de documents D SCAN®

- Authenticator CF Lecteur de documents pleine page
- Authenticator 100 Lecteur de documents haute-vitesse

Solutions logicielles biométriques

- MOBS Logiciel d'enrôlement multimodal pour les missions
- Store and Forward Stockage central des fichiers EFT
- ID Trak™ SOA SDK complet pour l'identification biométrique (1:N)
- VisTrak® / PrisTrak® Systèmes de gestion des visiteurs et des prisonniers
- L SCAN Essentials SDK de base pour communiquer avec tous les lecteurs de la famille L SCAN
- L SCAN Master SDK de haut niveau pour l'acquisition des empreintes digitales et des paumes
- D SCAN Essentials SDK de base pour communiquer avec les lecteurs de la série D SCAN
- D SCAN Extensions SDK de haut niveau pour la reconnaissance optique des documents et communication RFID
- FAST SDK SDK de haut niveau et interface graphique pour la prise d'empreintes



L SCAN 500P



SEEK - Secure Electronic Enrollment Kit



Be.U Mobile

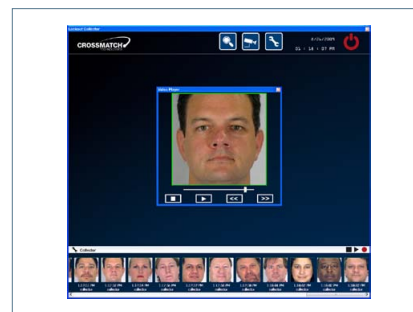

Lookout Collector

Bureau Chef:

Cross Match Technologies, Inc.
3950 RCA Boulevard, Suite 5001
Palm Beach Gardens, FL 33410, USA
sales@crossmatch.com
customercare@crossmatch.com

Bureau Canadien:

Cross Match Technologies Canada, Inc.
600 Avenue Belvédère, Suite 201
Québec, Québec
G1S 3E5
Sales-canada@crossmatch.com