

## PERFIL DE LA COMPAÑÍA

# Cross Match Technologies

### Compañía

Fundada en 1,996, Cross Match Technologies, Inc. es una marca líder proveedora global de sistemas, aplicaciones y tecnologías que permiten la administración de identidad biométrica de la más alta calidad. Con sus oficinas principales en Palm Beach Gardens, Florida - EEUU, la compañía provee sistemas basados en biometría, que son utilizados para capturar y procesar las características físicas únicas de individuos para establecer y verificar sus identidades.

### Productos

Los productos fabricados por Cross Match son utilizados al rededor del mundo en una variedad de soluciones para seguridad y vigilancia - protegiendo personas, propiedad y privacidad. Sus distinguibles soluciones multimodales incluyen escáneres de huellas dactilares y palmas, sistemas de reconocimiento facial, tecnología para el escaneo de iris, autenticación de documentos, software biométrico, aplicaciones inalámbricas y servicios relacionados.

### Tecnología

Con una rica tradición innovadora, Cross Match sigue desarrollando las mejores aplicaciones biométricas y tecnologías en su clase, para mejorar y expandir las soluciones existentes y enfocar las necesidades de los clientes. Nos han otorgado más de 90 patentes con aproximadamente 70 patentes pendientes. Recibiendo numerosos premios y reconocimientos, Cross Match continúa creciendo a través de su liderazgo tecnológico en el mercado de la tecnología biométrica.

### Clientes

Brindamos servicios a un amplio rango de clientes que incluye a gobiernos nacionales, estatales y locales, agencias nacionales y locales para el cumplimiento de la Ley, el sector de transportes, instalaciones de infraestructura crítica, organizaciones para servicios financieros, instituciones educativas e instalaciones para el cuidado de la salud. Cross Match sirve a más de 5,000 clientes a nivel mundial y tiene productos instalados en más de 80 países.

### Aplicaciones

Los sistemas biométricos para captura y comparación de Cross Match son interoperables e incluyen software personalizables, ésto permite una fácil integración a las existentes infraestructuras del cliente. Las organizaciones utilizan los sistemas de Cross Match para realizar el registro de criminales; para revisar los antecedentes de postulantes a trabajo; verificar las identidades de personas en fronteras y otros puntos de control; para el registro de ciudadanos en programas nacionales y de sufragio; para prevenir el fraude de identidad en programas gubernamentales y civiles en gran escala; controlar el acceso a edificios de oficinas, instalaciones de gobierno y otras áreas de seguridad.

### Atención al Cliente

En Cross Match, valoramos las relaciones con nuestros clientes y nos esforzamos continuamente para proveerles un servicio de clase-mundial. Ofreciéndoles un amplio rango de opciones en consultoría, implementaciones y entrenamiento; tenemos programas personalizables para ayudar a nuestros clientes con una rápida implementación de sus sistemas livenesscan y de entrenamiento para los usuarios. A través de educación y soporte, nuestros clientes tienen acceso a los recursos que necesitan para operar y mantener exitosamente sus sistemas administrativos de identidad.

### Socios

Cross Match vende directamente a clientes, y también a través de líderes integradores de sistemas y otros socios estratégicos.

**Para mayor información acerca de Cross Match, por favor visite [www.crossmatch.com](http://www.crossmatch.com).**

# Perfil de la Compañía

## Una Mirada a las Soluciones de Cross Match

### L SCAN® Sistemas Livescan para Diez-Impresiones Dactilares e Impresiones de Palma

- L SCAN Guardian™, sistema livescan para la inscripción de huellas dactilares
- L SCAN 1000T, sistema livescan para la captura de huellas dactilares rodadas e ID flats (impresiones planas para identificación)
- L SCAN 500P, escáner de palma, compacto y liviano de un solo platen (transparencia óptica)
- L SCAN 1000P, sistema livescan para la captura de huellas dactilares planas y de palma



### Sistemas de Recopilación Multimodales y Móviles

- Be.U Mobile™, escáner móvil para huella dactilar y lectora para tarjeta inteligente (smart card)
- Verifier® Mw, escáner móvil inalámbrico para huella dactilar
- Guardian™ R, juego de herramientas multimodales listo para usar



### I SCAN™ Sistema de Captura de Iris

- I SCAN 2, escáner dual para iris

### F SCAN® Soluciones para Reconocimiento Facial

- FaceCheck® Server, sistema de identificación facial en tiempo-real
- FaceSnap® Recorder, grabadora de video digital con reconocimiento facial integrado



### D SCAN® Lectoras de Documentos

- Authenticator CF, lectora compacta para página completa
- Authenticator 100, lectora de alta velocidad para captura de datos

### Soluciones de Software Biométrico

- MOBS, Software Biométrico Orientado a Misión. Captura inteligente de datos biométricos con funcionalidades definidas por el usuario y específicas a la misión
- Solución de Almacenamiento y Envío (Store and Forward), repositorio central para registros ETF (transmisión electrónica de huellas dactilares)
- IDTrak™, sistema portátil para la verificación de identidad en tiempo real, para ubicaciones móviles y estacionarias, sin la necesidad de vincularse a bases de datos AFIS remotas
- VisTrak®, sistema administrativo de visitantes
- PrisTrak®, sistema administrativo de sujetos reclusos

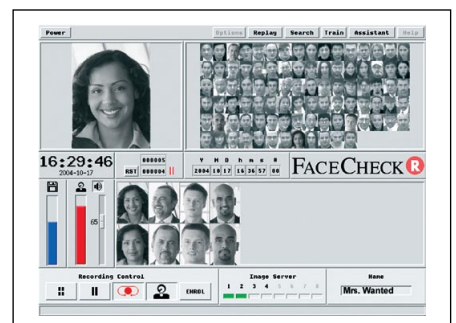

#### Oficinas Principales:

**Cross Match Technologies, Inc.**  
3950 RCA Boulevard, Suite 5001  
Palm Beach Gardens, FL 33410, EEUU  
sales@crossmatch.com  
customercare@crossmatch.com

#### Operaciones en Alemania:

**Cross Match Technologies GmbH**  
Unstrutweg 4  
07743 Jena, Alemania  
international-sales@crossmatch.com  
(Ventas EMEA, Asia y Pacífico)

[www.crossmatch.com](http://www.crossmatch.com)

Protegiendo a Personas, Propiedad y Privacidad